

Projeto Legal

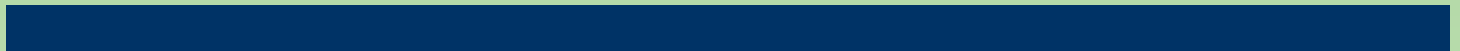

Aula
Projeto Arquitetônico

**É a apresentação gráfica
mínima necessária
para que o projeto
seja aprovado pela
Prefeitura**



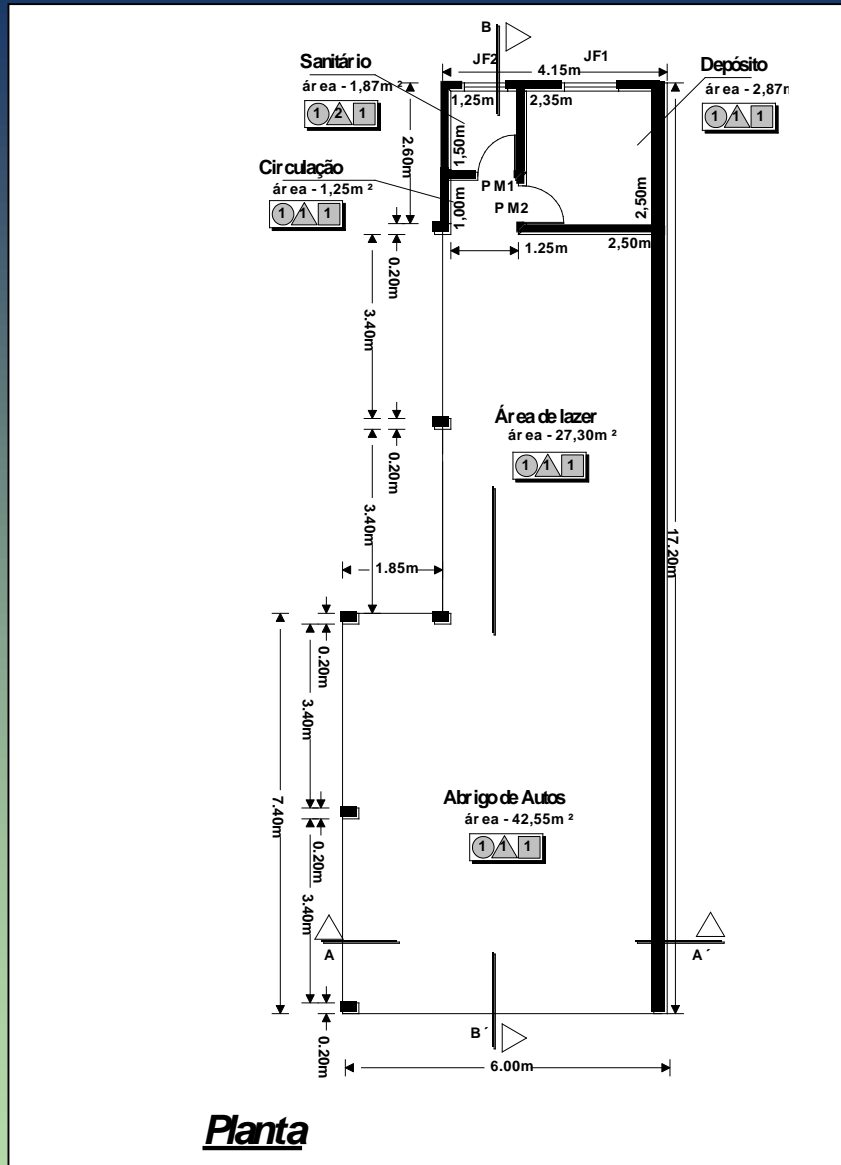

Planta

Acabamento

⊙ Pisos

01	Cerâmica
02	
03	
04	

△ Revestimentos

01	Pintura em latex sobre massa corrida
02	azulejo
03	
04	

⊞ forros

01	telha aparente
02	
03	
04	

Esquadrias - janelas

un	largura	altura	peitoril	quant.	tipo	descrição
JF1	1.00	1.10	1.00	01	Basculante	ferro / vidro
JF2	0,80	0,60	1.70	01	basculante	ferro / vidro

Esquadrias - Portas

un	largura	altura	quant.	tipo	descrição
PM1	0.70	2.10	01	abrir	madeira
PM2	0.80	2.10	03	abrir	madeira



Telha de barro - caim. 30%

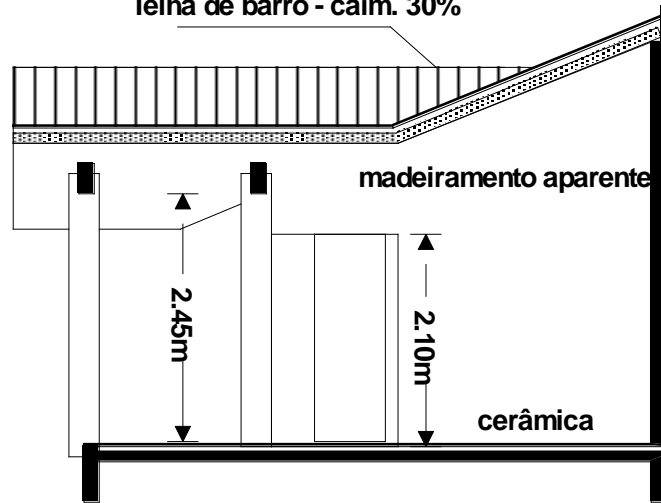

Corte AA'

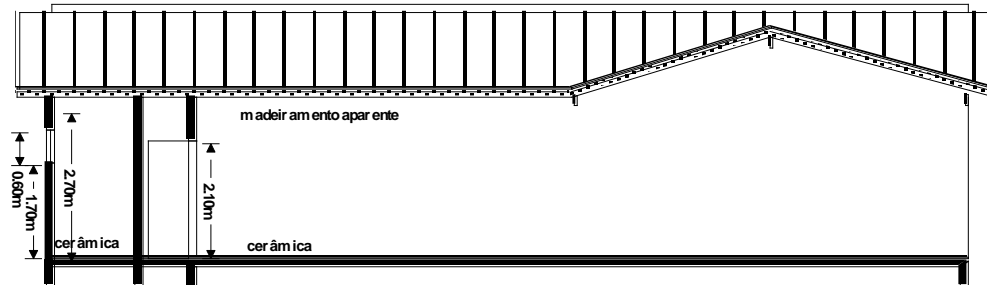

Corte BB'



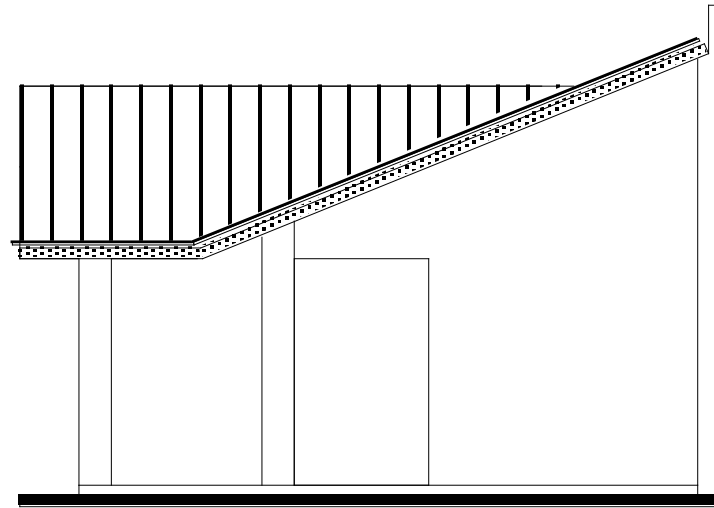

Vista Frontal



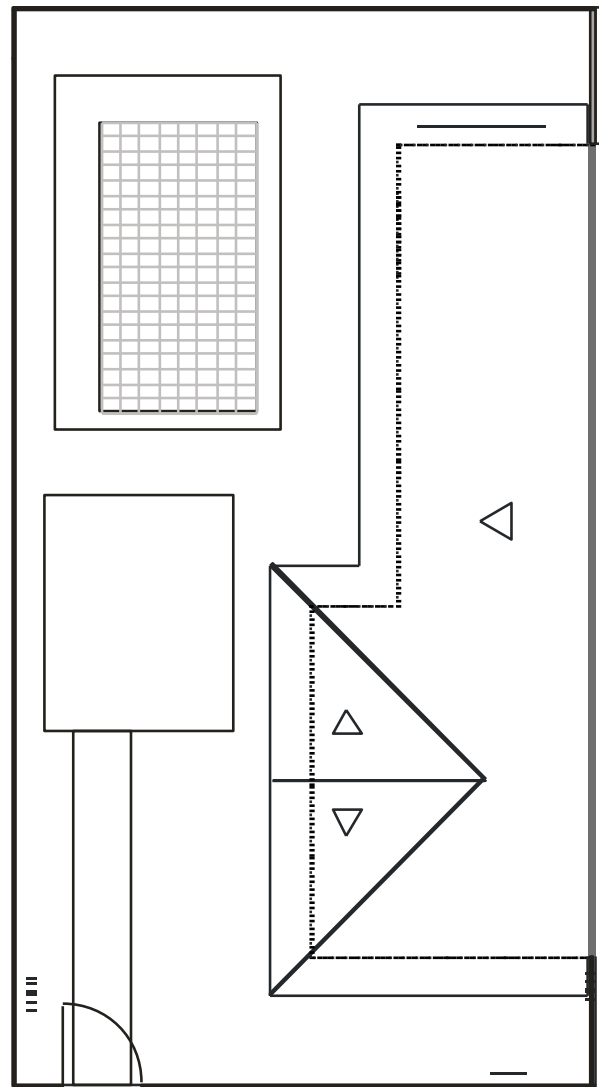

Cobertura / implantação

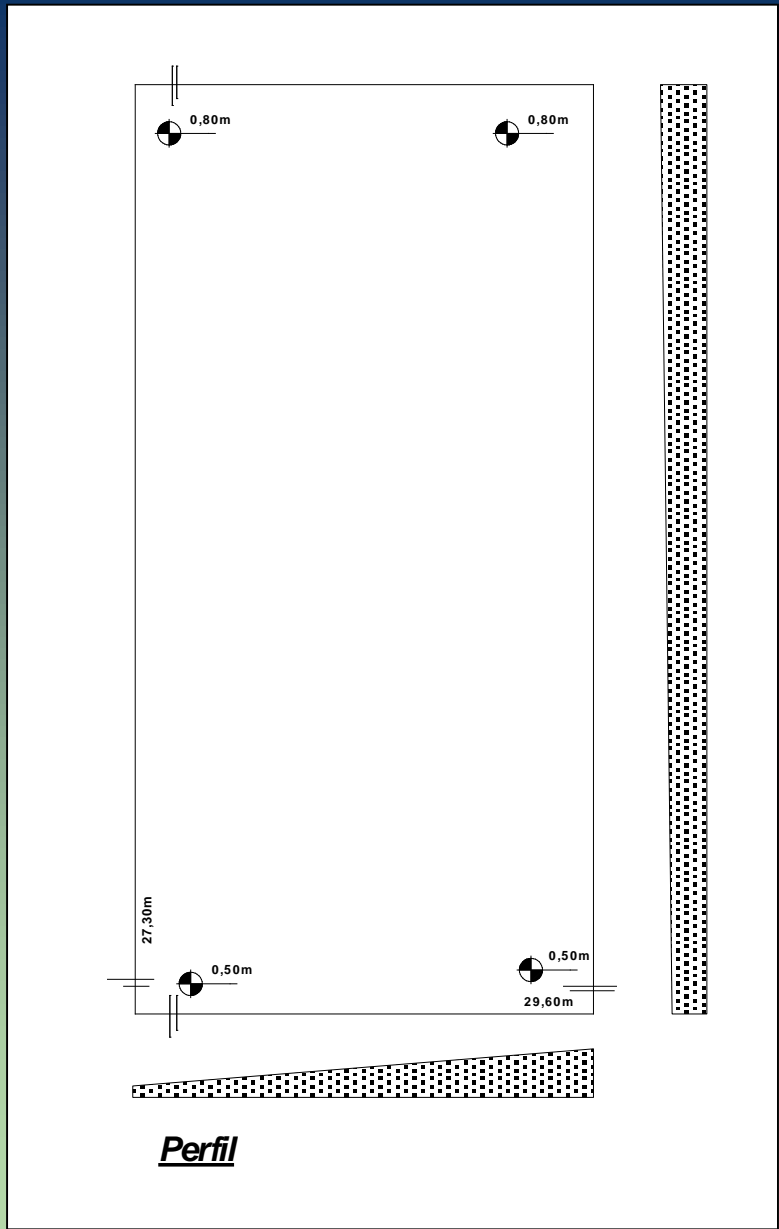

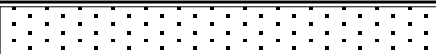
		Nº	Folia
Referencia		01	Proceso

Asunto

Localización

Rta		Número	
Calle	Ciudad	Barrio	Código

Propietario

Objeto

Acción a las

Propietario

Requiere

Áreas

Apellidos



?

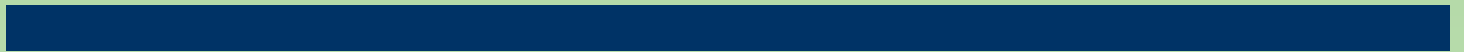



1189

841



Papel A0



			<table border="1"><tr><td></td><td>01</td></tr><tr><td colspan="2">.....</td></tr><tr><td></td><td></td><td></td><td></td></tr><tr><td colspan="2"></td><td colspan="2"></td></tr><tr><td colspan="2"></td><td colspan="2"></td></tr><tr><td></td><td></td><td></td><td></td></tr><tr><td></td><td></td><td></td><td></td></tr><tr><td></td><td></td><td></td><td></td></tr><tr><td></td><td></td><td></td><td></td></tr><tr><td></td><td></td><td></td><td></td></tr><tr><td></td><td></td><td></td><td></td></tr></table>		01																																					
	01																																										
.....																																											



Capa



**ESCRITÓRIO DE ARQUITETURA
DESIGN & CONSTRUÇÃO
ARQUITETO
MANOEL DA SILVA**

Pasta - Tamanho A4

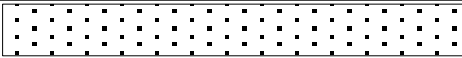
		Ref.: 01																
Referência:		Livro: Processo:																
Assunto:																		
Localização:																		
Rua:		Número:																
Torre:	Quadra:	Bloco:																
Proprietário:																		
Descrição:		Assinaturas:																
Área:		Proprietário:																
<table border="1"> <tr><td> </td><td> </td></tr> <tr><td> </td><td> </td></tr> <tr><td> </td><td> </td></tr> <tr><td> </td><td> </td></tr> <tr><td> </td><td> </td></tr> <tr><td> </td><td> </td></tr> <tr><td> </td><td> </td></tr> <tr><td> </td><td> </td></tr> </table>																		Arquiteto:
Aprovação:																		

Folha 02

Folha de rosto

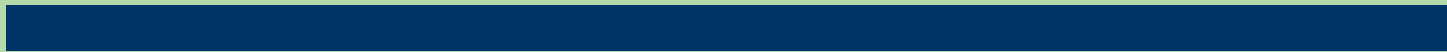

Projeto residencial

Visto P. op. 

Visto P. esp. 

Aprovação 

Proprietário **Francisco de Moraes**

Escala **1 / 100**

Data **25/12/00**

Ref. **35/00** **02**

Assunto **Planta baixa**

Processo

35/00 **02**



Carimbo de Rodapé



Acabamento

☉ Pisos	
01	Cerâmica
02	
03	
04	
⚠ Revestimentos	
01	Pintura em latex sobre massa corrida
02	azulejo
03	
04	
☼ forros	
01	telha aparente
02	
03	
04	

Esquadrias - janelas

un	largura	altura	peitoril	quant.	tipo	descrição
JF1	1.00	1.10	1.00	01	Basculante	ferro / vidro
JF2	0.80	0.60	1.70	01	basculante	ferro / vidro

Esquadrias - Portas

un	largura	altura	quant.	tipo	descrição
PM1	0.70	2.10	01	abrir	madeira
PM2	0.80	2.10	03	abrir	madeira

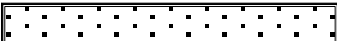
	Mat. Equip.	Mat. Hosp.	Projeto	
Proprietário	Escob.	Arq.	Rel.	Nota
Resumo	Processo			



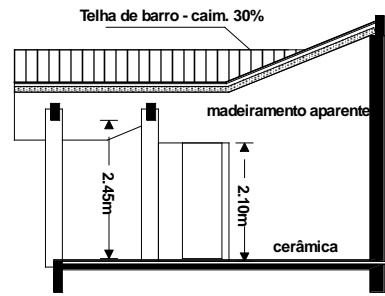

Corte AA'

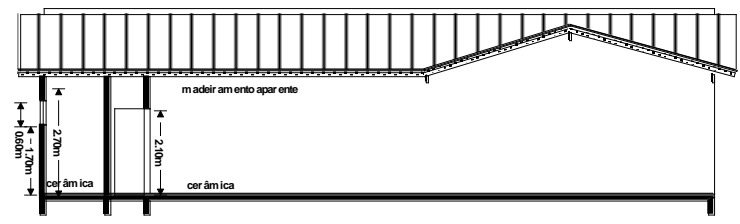

Corte BB'

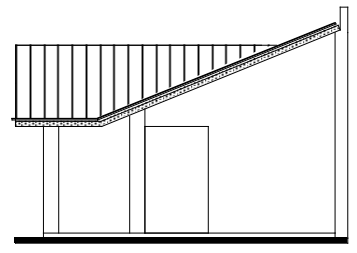

Vista Frontal

	Mat. 1.º Op.	Mat. 2.º Resp.	Provação	
	Escala	Auto	Aut.	Out.
Assinatura	Fóssico			



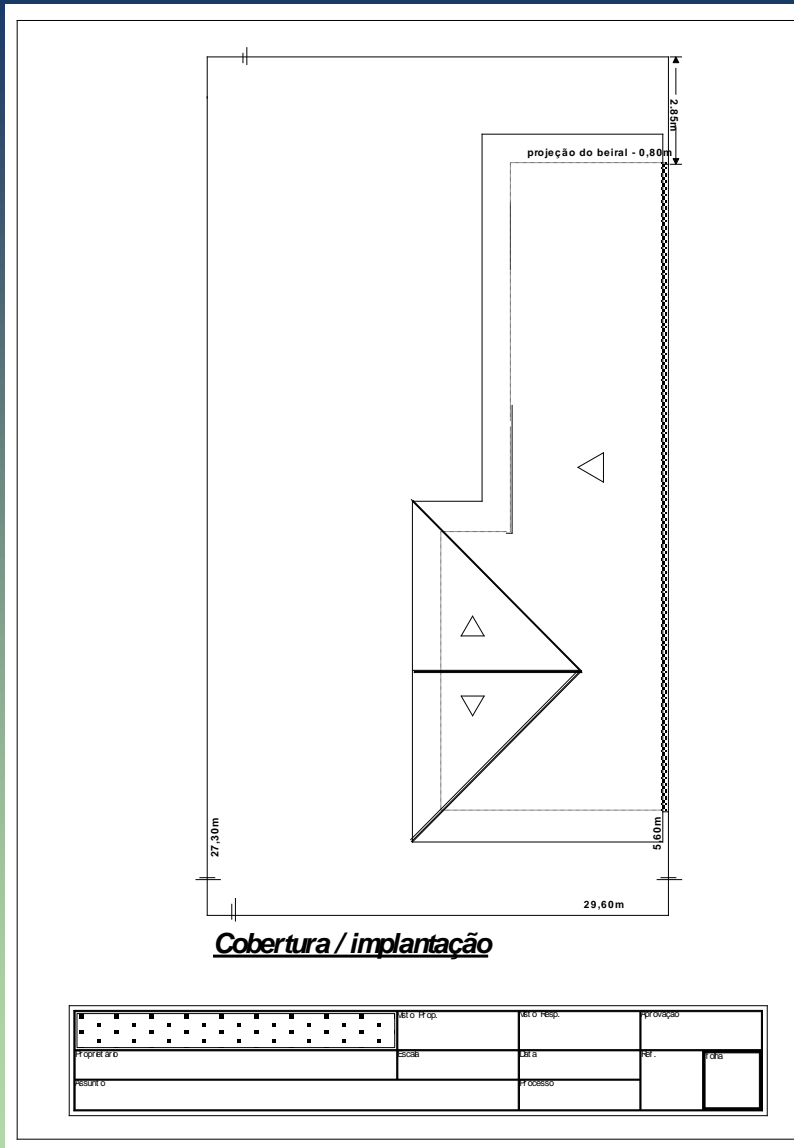

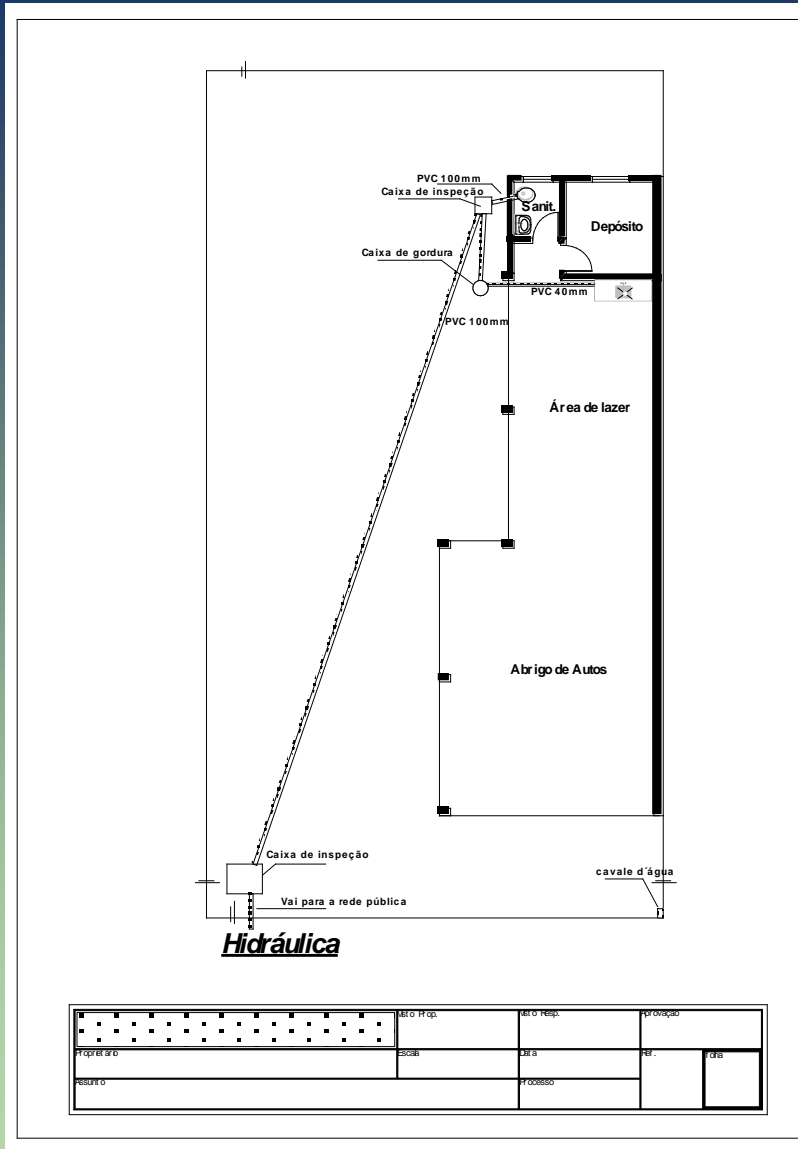

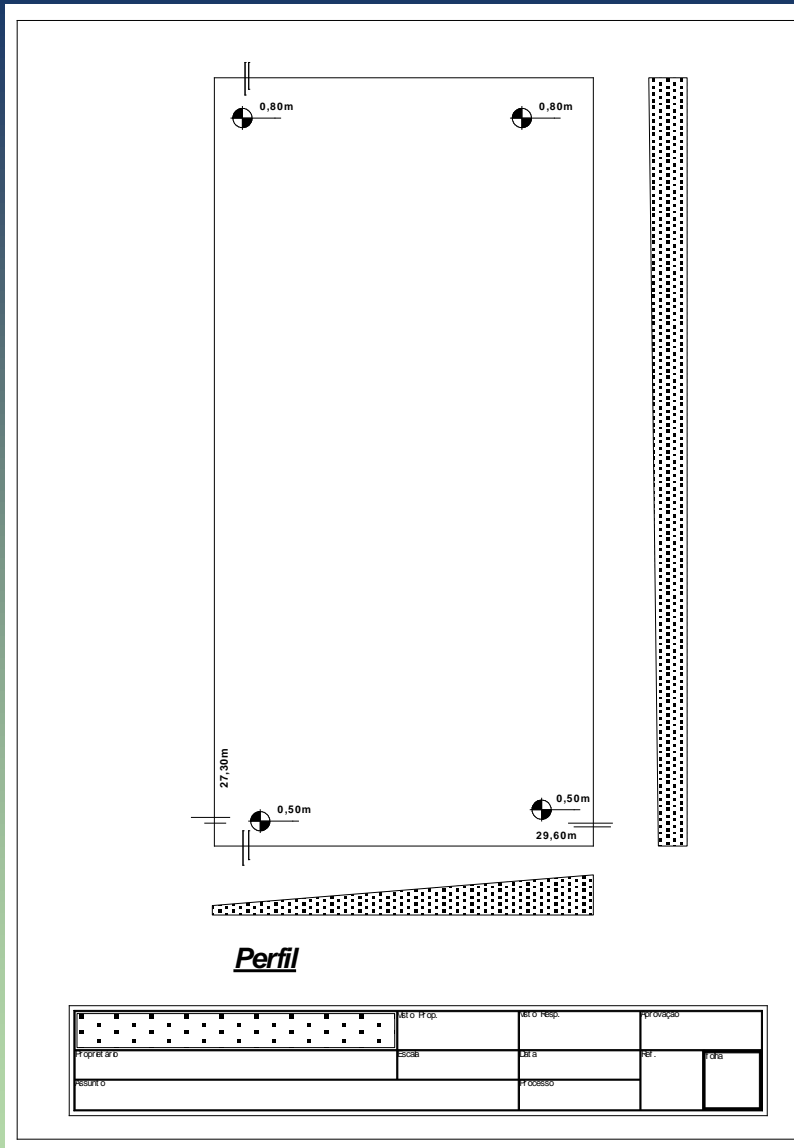

MEMORIAL DESCRITIVO

Refere-se o presente Memorial Descritivo à construção de um prédio em alvenaria, para fim residencial (substituição do processo de petição n° 4394/95), situado a Rua Timbiras, Quadra 98, Lote 15, Tupã/SP, de propriedade do Sr. Ayrton Pelim

I - SERVIÇOS PRELIMINARES

da cobertura será de 30%. Os beirais terão dimensão de 0,60 m. No encontro de telhado com paredes, será executado rufos em chapa galvanizada corte 50. O forro será em laje pré-fabricada.

X - PINTURA

Todas as paredes internas receberão massa de PVA e tinta latex nas cores especificadas pelo responsável técnico. Externamente, deverá ser aplicado massa acrílica e latex. A estrutura metálicas e esquadrias em ferro terão fundo anti-corrosivo e serão pintadas em esmalte sintético. As portas em madeira receberão fundo selador e verniz poliuretano.

XI - ESQUADRIAS

As portas e batentes internos serão em madeira de primeira qualidade, as externas serão em ferro e vidro. As janelas serão em ferro e vidro dos tipos máximo-ar e do tipo correr (veneziana).

XII - LIMPEZA

Toda a obra deverá receber limpeza geral, ficando a critério do proprietário sua extensão. Externamente o terreno deverá receber preparo para a implantação do paisagismo.

Marília/SP, 25 de dezembro de 2000.

Arq. Francisco de Moraes
CREA n. 00000000000000

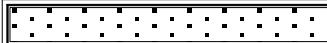
	Mat.º Prop.	Mat.º Resp.	Provação	
Proprietário	Escala	Mat.º	Ass.	Out.
Assinatura	Assinatura			



